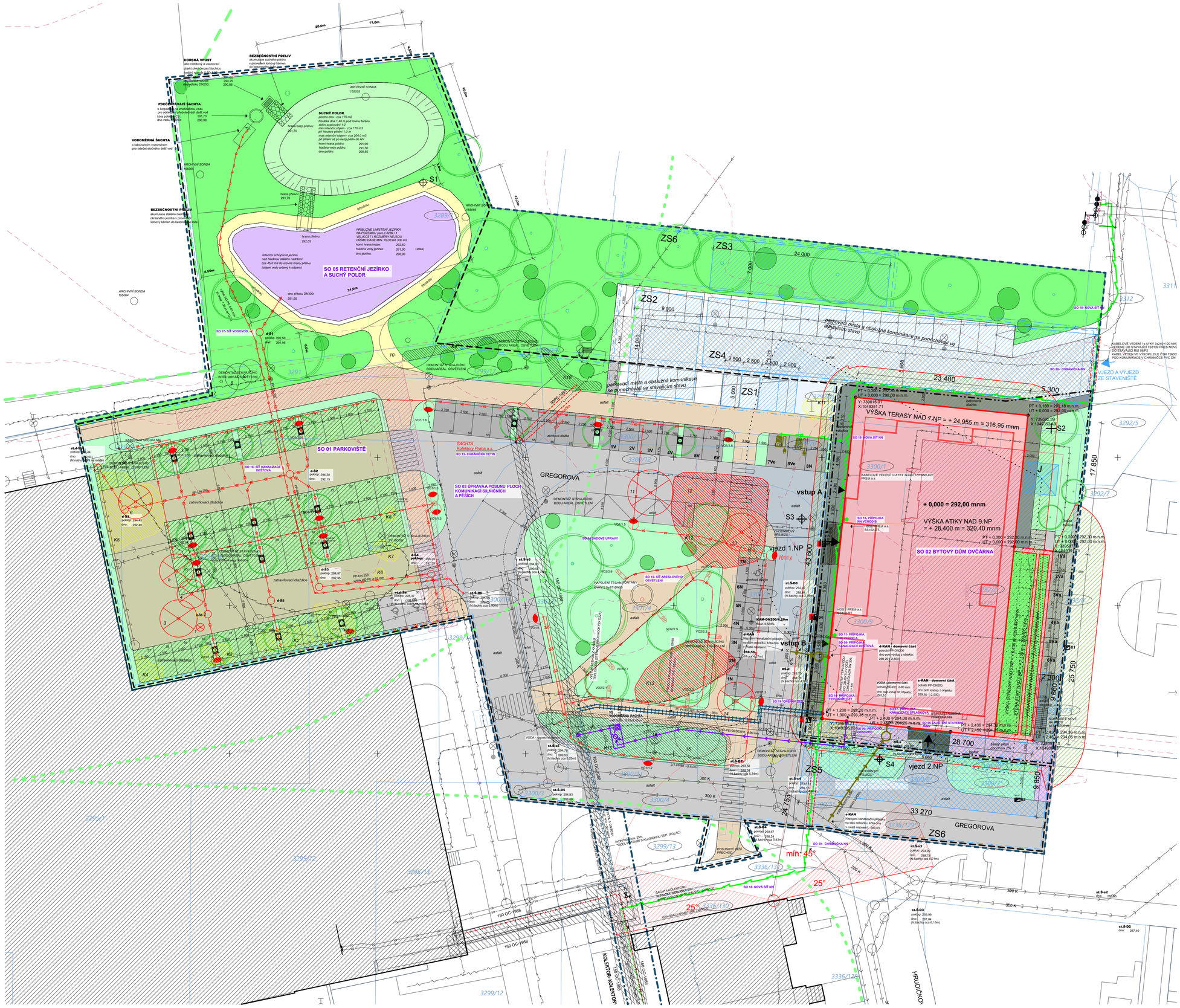

STAVENIŠTĚ

- HRANICE STAVENIŠTĚ / AKUST. ZÁSTĚNA ETAPA I
- HRANICE STAVENIŠTĚ / AKUST. ZÁSTĚNA ETAPA II
- DOČASNÝ ZÁBOR / PLOCHA PRO SKLADOVÁNÍ
- STAVBY ZAŘÍZENÍ STAVENIŠTĚ
- VÝJEZD A VJEZD NA STAVENIŠTĚ
- POŽÁRNĚ NEBEZPEČNÝ PROSTOR

OCHRANNÁ PÁSMA

- OCHRANNÉ PÁSMO LESA 50m

ROZLIŠENÍ PARKOVACÍCH MÍST

X (např. 10)	PARKOVACÍ MÍSTO PRO HOTEL GLOBUS
xN	PARKOVACÍ MÍSTO NÁVŠTĚVNICKÉ PRO BD OVČÁRNA (8 celkem)
xVá	PARKOVACÍ MÍSTO VÁZANÉ VENKOVNÍ PRO BD OVČÁRNA (6 celkem)
xV	PARKOVACÍ MÍSTO PRO VEŘEJNOST (6 celkem)
xVe	PARKOVACÍ MÍSTO PRO VEŘEJNOST S NABÍJECÍ STANICÍ (2 celkem)

STÁVAJÍCÍ INŽENÝRSKÉ SÍTĚ

- KOLEKTOR
- KANALIZACE SPLAŠKOVÁ DIN 200
- KANALIZACE DEŠŤOVÁ DIN 200
- VODOVOD
- TEPLOVOD CZT
- ELEKTRO NN
- 01 STÁVAJÍCÍ VPUSŤ PŮVODNÍHO ODVODNĚNÍ
- ZPEVNĚNÉ PLOCHY PARKOVIŠTĚ
- PŘESUNUTÁ VPUSŤ PŮVODNÍHO ODVODNĚNÍ

NOVÉ INŽENÝRSKÉ SÍTĚ

- KANALIZACE DEŠŤOVÁ DIN 200
- ELEKTRO VEŘEJNÉ OSVĚTLENÍ
- VODOVOD nové vedení sítě
- ELEKTRO NN nové vedení sítě

RUŠENÉ INŽENÝRSKÉ SÍTĚ

- ELEKTRO VEŘEJNÉ OSVĚTLENÍ

NAPOJENÍ NA TECHNICKOU INFRASTRUKTURU

- NAPOJOVACÍ BOD - VODOVOD
- NAPOJOVACÍ BOD - KANALIZACE

NAVRHOVANÉ PŘÍPOJKY INŽENÝRSKÝCH SÍTÍ

- PŘÍPOJKA - KANALIZACE SPLAŠKOVÁ DIN 200
  + OCHRANNÉ PÁSMO 1,5 m
- PŘÍPOJKA - KANALIZACE DEŠŤOVÁ DIN 200
  + OCHRANNÉ PÁSMO 1,5 m
- PŘÍPOJKA - VODOVOD
  + OCHRANNÉ PÁSMO 1,5 m
- PŘÍPOJKA - TEPLOVOD CZT
  + OCHRANNÉ PÁSMO 1,0 m
- PŘÍPOJKA ELEKTRO NN
  + OCHRANNÉ PÁSMO 1,0 m

LEGENDA

ŘEŠENÉ ÚZEMÍ:

- ETAPA I
- ETAPA II
- HRANICE ŘEŠENÉHO ÚZEMÍ
- HRANICE Ř.Ú. DOČASNÝ ZÁBOR PRO PŘÍPOJKY
- HRANICE PARCEL V KATASTRU NEMOVITOSTÍ
- HRANICE JÁMY VÝKOPU
- 3305/4 [3305/5] PARCELNÍ Č. / P. Č. POZEMKŮ DOTČ. STAV. ÚPRAVAMI
- [3305/1] PARCELNÍ ČÍSLA DOTČ. POZEMKŮ. DOČ. ZÁBOREM
- VRSTEVNICE
- S2 GEOLOGICKÉ SONDY

URBANISTICKO-ARCHITEKTONICKÉ ŘEŠENÍ

- DEMOLOVANÝ OBJEKT
- NAVRHOVANÝ OBJEKT OBRYS 1.PP, 1.NP-8.NP
- NAVRHOVANÝ OBJEKT OBRYS 9.NP
- VSTUPY DO OBJEKTU
- VJEZDY DO OBJEKTU
- OPĚRNÁ ZEĎ

LEGENDA KOMUNIKACÍ

- NOVÝ / OPRAVENÝ KRYT VOZOVKY ASFALT
- STÁVAJÍCÍ KRYT VOZOVKY ASFALT
- NOVÉ ZATRAVŇOVACÍ DLAŽDICE PARKING
- NOVÉ ZATRAVŇOVACÍ DLAŽDICE VOZOVKY
- PARKING ASFALT
- CHODNÍK (BETONOVÁ DLAŽBA)
- CHODNÍK (ASFALT)
- CHODNÍKOVÝ PŘEJEZD
- MLATOVÝ CHODNÍK
- CHODNÍK (ASFALT) ŘEŠENÁ ČÁST VJEZDU

LEGENDA ZELENĚ

- ZELENÁ STŘECHA EXTENZIVNÍ
- TRÁVNÍK- NOVĚ ZALOŽENÝ NEBO UPRAVENÝ
- TRÁVNÍK STÁVAJÍCÍ
- VZROSTLÝ STROM STÁVAJÍCÍ / NAVRHOVANÝ
- VZROSTLÝ STROM KÁCENÝ S POVOLENÍM / BEZ
- KEŘ STÁVAJÍCÍ / NAVRHOVANÝ
- KEŘ KÁCENÝ S POVOLENÍM / BEZ
- ROBÁTKO KE STROMU 1000 x 750 litina
- VODÍCÍ LINIE

VÝŘEZ PŘÍPOJKY NN

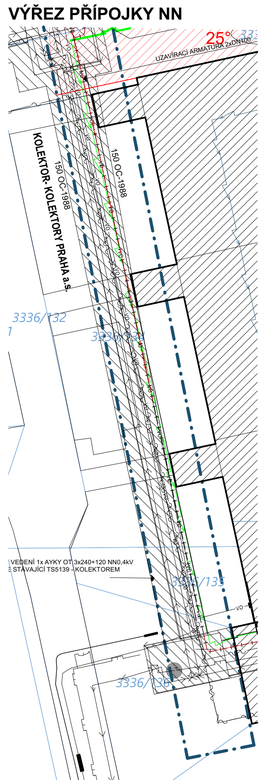

AUTORIZOVANÝ ARCHITEKT ING. ZDENĚK KORCH ČKA 02 453 ČESKÁ REPUBLIKA

VÝŠKOVÉ OSAZENÍ: ±0,000=292,00 m.n.m Bpv.

ČÍSLO PARÉ:

AKCE: BD OVČÁRNA Gregorova, Praha 11

DUR + DSP

STUPEŇ: SPOLEČNÁ DOKUMENTACE PRO ÚZEMNÍ ROZHODNUTÍ A STAVEBNÍ POVOLENÍ

INVESTOR: Rion s.r.o., Gregorova 2115/10, 148 00 Praha 4, IČ: 25117351

ZÁSTUPCE INVESTORA: Ing. Michal Malák, e-mail: malak@hotel-globus.cz, telefon: 602 308 632

GENERÁLNÍ PROJEKTANT: FACT s.r.o., Podolská 401/50, 147 00 Praha 4, IČ: 26187094

AUTOR: Ing.arch. Vladimír Krajíc, Ing.arch. Zdeněk Korch, email: korch@fact.cz, telefon: 777 755 753

VEDOUCÍ ZAKÁZKY: Ing.arch. Zdeněk Korch

SPOLUAUTOŘI: Ing.arch. Marek Řezáč, email: rezac@fact.cz, telefon: 777 775 787

ZÁSTUPCE VEDOUCÍHO ZAKÁZKY: Ing.arch. Marek Řezáč

ZPRACOVATEL ČÁSTI: FACT s.r.o., Podolská 401/50, 147 00 Praha 4, IČ: 261 87 094

ZODPOVĚDNÝ PROJEKTANT ČÁSTI: FACT s.r.o., Ing.arch. Zdeněk Korch, ČKA 2453

VYPRACOVAL: Ing.arch. Marek Řezáč

KONTROLOVAL: Ing.arch. Zdeněk Korch

ČÍSLO ZAKÁZKY: Z-237

DATUM: revize 12/2023 05/2020

ČÁST DOKUMENTACE:

ČÍSLO ČÁSTI: C

NÁZEV A MĚŘÍTKO VÝKRESU: Koordinační výkres stavby, 1:250, 1:200

ČÍSLO VÝKRESU: C.3